

# AP 01 - SAD 01

## SUPRAFETE UTILE:

- 1 - Spatiu Birouri: 232,23 mp
- 2 - Spatiu Birouri: 54,74 mp
- 3 - Depozitare 01: 6,01 mp
- 4 - Depozitare 02: 2,02 mp
- 5 - Grup sanitar 1a: 5,39 mp
- 6 - Grup sanitar 1b: 3,76 mp
- 7 - Grup sanitar 1c : 4,96 mp
- 8 - Grup sanitar 1d : 3,60 mp

Total Su: 312,71 mp

## SUPRAFETE CONSTRUITE:

Total Sc: 350,39 mp

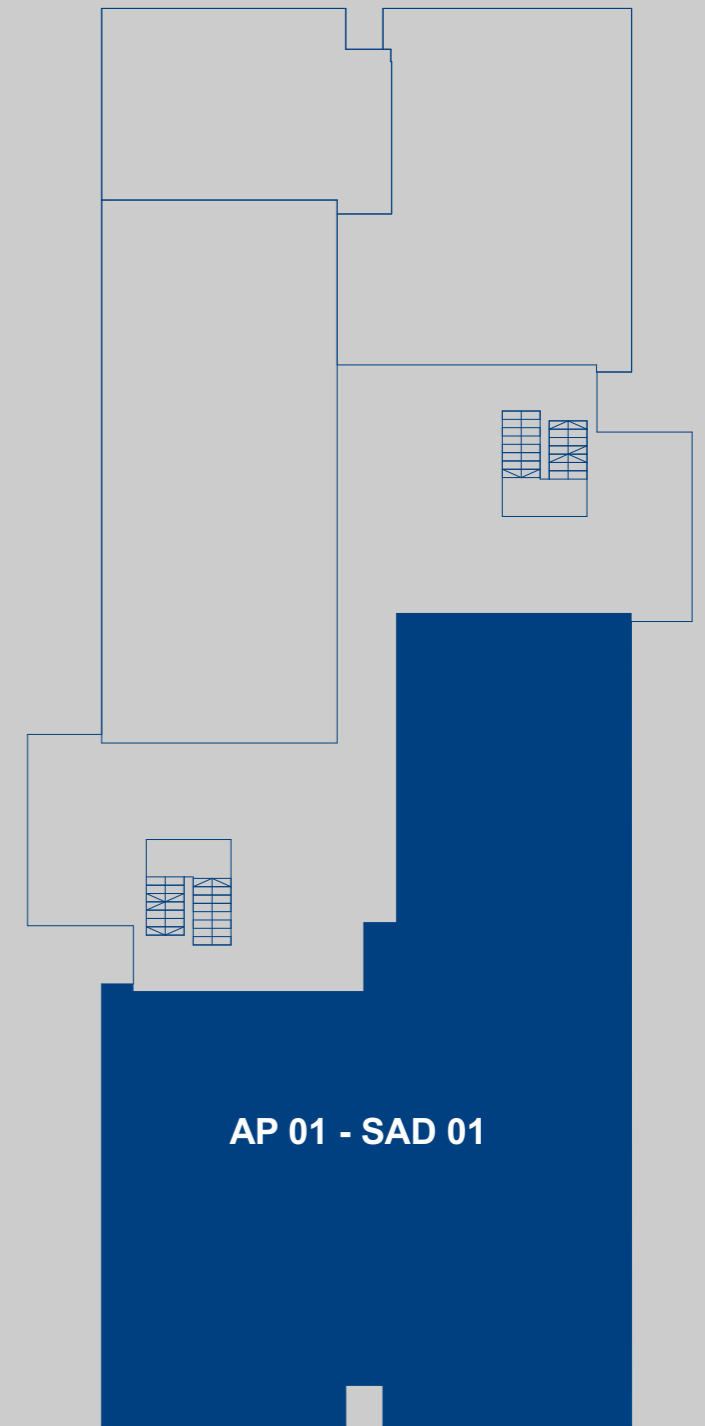
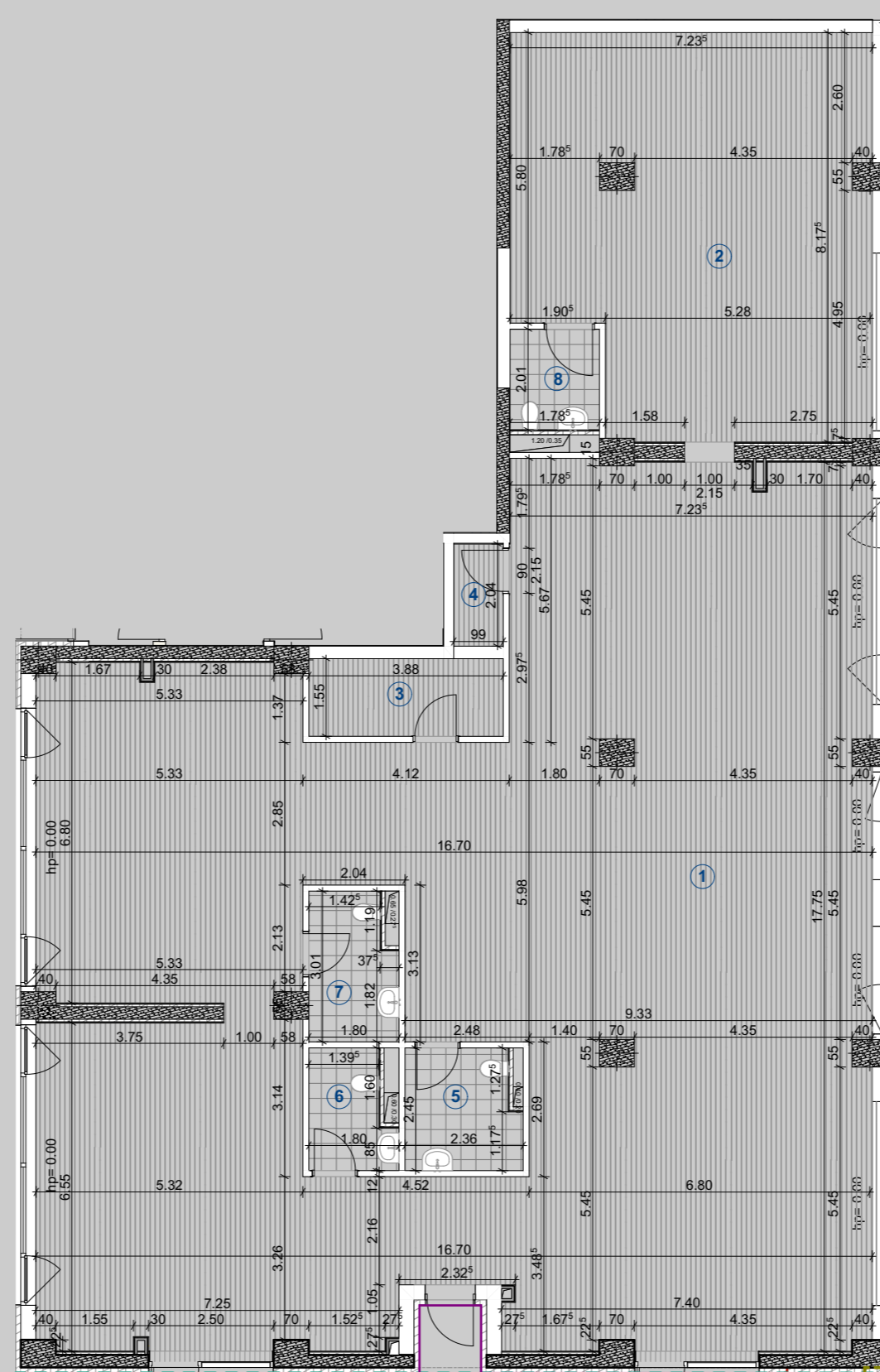

Parter

Nota:  
Intre suprafata utila proiectata si suprafata executata pot aparea diferente de pana la 5%.  
Compartimentarea apartamentului poate suferi unele modificari pe perioada construirii, ca urmare a emiterii unor dispozitii de santier de catre seful de proiect si aprobate de catre autoritatile competente

